



**CONGRESO ONLINE**

---

**SOCIEDAD ESPAÑOLA  
DE ENFERMERÍA  
NEUROLÓGICA**

**OBJETIVO: LA VUELTA AL ESPECTRO VISIBLE**

---

**DEL 16 AL 20 DE NOVIEMBRE DE 2020**

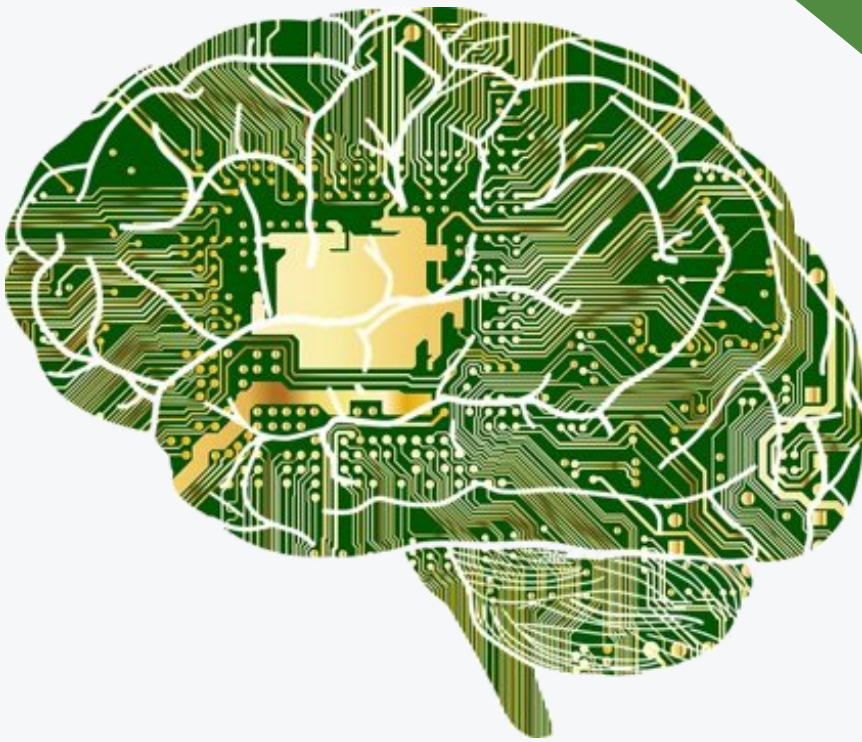

# **TALLERES PRECONGRESO**

**16 NOVIEMBRE 2020, LUNES**

**TALLER GRUPO ESTUDIO NEUROVASCULAR  
(GENSEDENE)**

**16:00 PM - 18:00 PM**

PRESENTACIÓN RESULTADOS PRELIMINARES DE LA  
ENCUESTA A UNIDADES DE ICTUS

EDUCACIÓN SANITARIA EN ICTUS

VIDEO DE LAS INICIATIVAS REALIZADAS CON ANGELS

---

**TALLER GRUPO ESTUDIO NEURORREHABILITACIÓN  
(NRHBSEDENE)**

**18:00 PM - 20:00 PM**

"DISFAGIA DE ENFERMEDADES NEUROLÓGICAS"

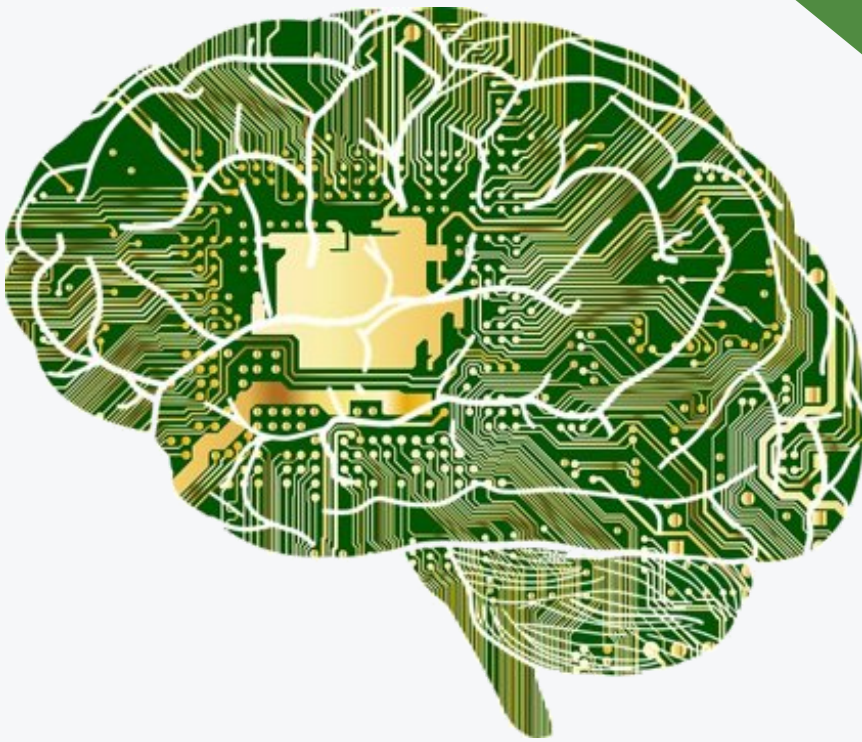

# **TALLERES PRECONGRESO**

**17 NOVIEMBRE 2020, MARTES**

**TALLER GRUPO ESTUDIO ESCLEROSIS MÚLTIPLE  
(EMSEDENE)**

**16:00 PM - 18:00 PM**

EXPOSICIÓN DE LOS CASOS EM Y COVID

PRESENTACIÓN PREMIO "THE INTERNATIONAL NIGHTINGALE  
AWARD 2020" A HAYDEE GOICOECHEA

PRESENTACIÓN DEL PROYECTO DE LA GUÍA DE ENFERMERÍA  
SOBRE ESCLEROSIS MÚLTIPLE

---

**TALLER GRUPO ESTUDIO EPILEPSIA  
(EPISEDENE)**

**18:00 PM - 20:00 PM**

TRASTORNOS PSIQUIÁTRICOS AGUDOS EN PERSONAS  
CON EPILEPSIA



# CONGRESO

**18 NOVIEMBRE 2020, MIÉRCOLES**

INAUGURACIÓN

**16:00 PM**

---

**16:15 PM - 18:00 PM**

**TALLER GRUPO ESTUDIO TRASTORNOS DEL MOVIMIENTO  
(GTMSEDENE)**

**"PARKINSONISMOS ATÍPICOS"**

ASPECTOS CLÍNICOS Y DIAGNÓSTICOS DE PARKINSONISMOS ATÍPICOS  
PROGRAMA DE EDUCACIÓN TERAPÉUTICA EN ATROFIA MULTISISTÉMICA  
(PROYECTO PERIS)  
NEUROPSICOLOGÍA Y PARÁLISIS SUPRANUCLEAR PROGRESIVA

---

**18:00 PM - 20:00 PM**

**TALLER GRUPO ESTUDIO DE CEFALEAS**

PRESENTACIÓN DEL GRUPO DE ESTUDIO  
LA MIGRAÑA. QUÉ ES Y SU MAGNITUD  
EDUCACIÓN Y MIGRAÑAS  
TRATAMIENTOS FARMACOLÓGICOS Y NO FARMACOLÓGICOS  
LAS REDES SOCIALES Y SU UTILIDAD EN LA MIGRAÑA  
INVESTIGACIÓN EN MIGRAÑAS  
EL COVID-19 Y LA CEFALEA



# CONGRESO

**19 NOVIEMBRE 2020, JUEVES**

**16:00 PM - 18:00 PM**

**SIMPOSIO LIDERAZGO ENFERMERO**

---

**18:00 PM - 20:00 PM**

**SIMPOSIO ENFERMERÍA NEUROLÓGICA EN EL MUNDO**



# CONGRESO

**20 NOVIEMBRE 2020, VIERNES**

**16:00 PM - 17:30 PM**

VIVENCIAS POST-COVID

---

**17:30 PM - 18:00 PM**

CLAUSURA - ENTREGA DE PREMIOS

---

**18:00 PM - 18:30 PM**

ASAMBLEA DE SOCIOS